ПОЗНАВАТЕЛЬНО - ИССЛЕДОВАТЕЛЬСКИЙ ПРОЕКТ «МОИ ПЕРВЫЕ ШАГИ В ШАХМАТНОЙ ИГРЕ»

Выполнил: Устюжанин Никита ,
воспитанник старшей группы, 6 лет
МАДОУ – д/с №1 станицы Калининской
Руководитель проекта: Цымбалова Е.Д.

2022 год

В шахматы играют взрослые и дети

Цель моего проекта:

Доказать положительное влияние шахмат на отношения в коллективе сверстников

Задачи исследования:

1.Познакомиться с историей возникновения шахмат;

2. Изучить правила игры;

3.Познакомить ребят своей группы с азами шахматной игры;

4.Вместе придумать и изготовить шахматные игры

Методы исследования:

опрос ребят; чтение литературы по теме; наблюдение; изготовление игр

Объект исследования: шахматы

Откуда к нам пришли шахматы?

Не все ребята группы посещают наш кружок, и я решил выяснить хотят ли они научиться играть в шахматы и узнать их историю?

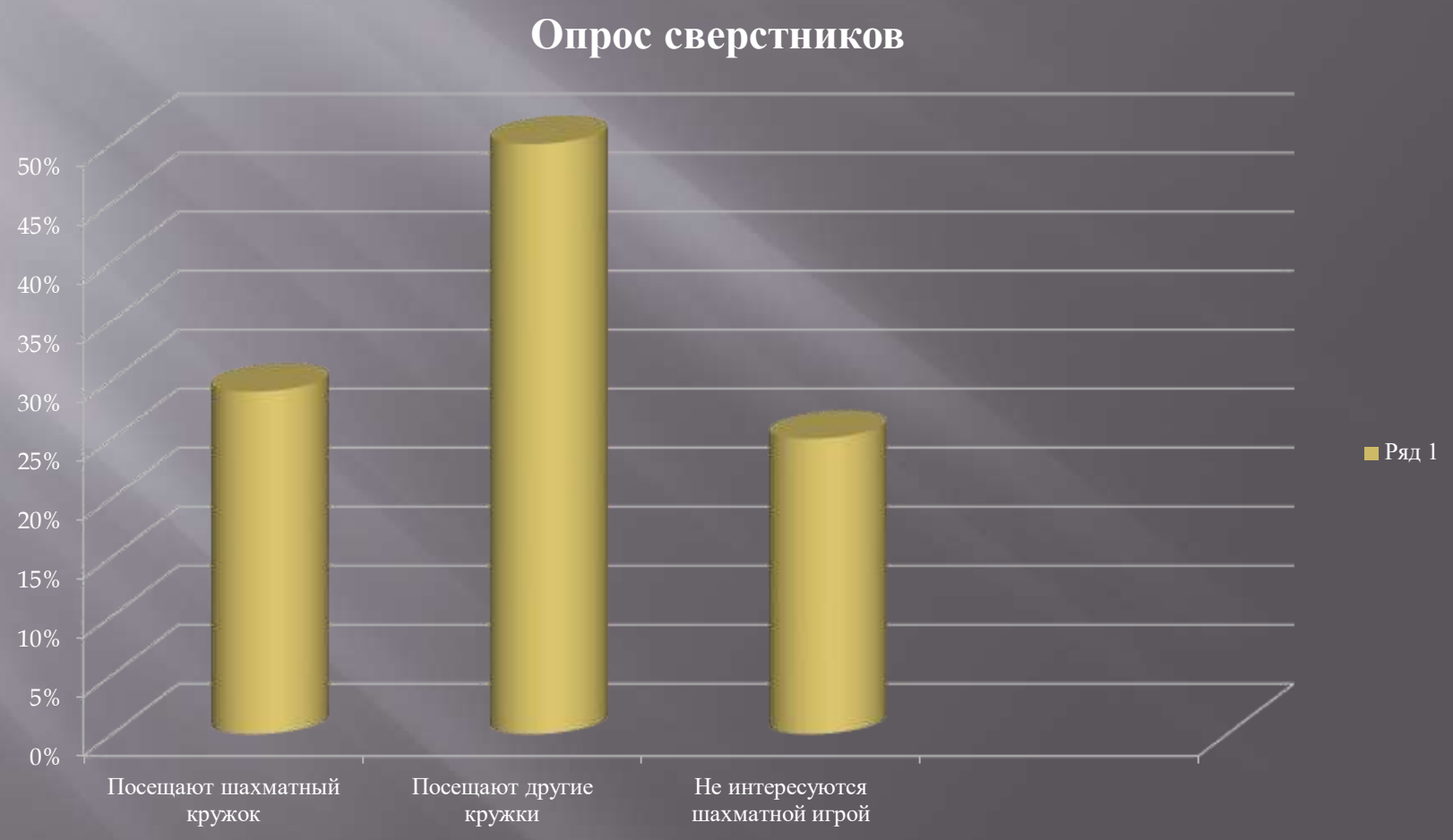

EVERLAST
EVERLAST

Идея!

Шахматы возникли много тысяч лет назад в Индии и назывались они чатуранга.

Чатуранга отличалась от современных шахмат следующими особенностями

-Дорогой гость, да грозен посол,
-А сыграем- ка, да в шашки - шахматы!

В игре участвуют два игрока:
один из них играет – белыми, второй – черными

Цель игры:

необходимо поставить мат королю сопернику.

Сценка про Падишаха

Своими знаниями, я могу делиться с друзьями

Изготовление объемных шахматных фигур всей семъей!

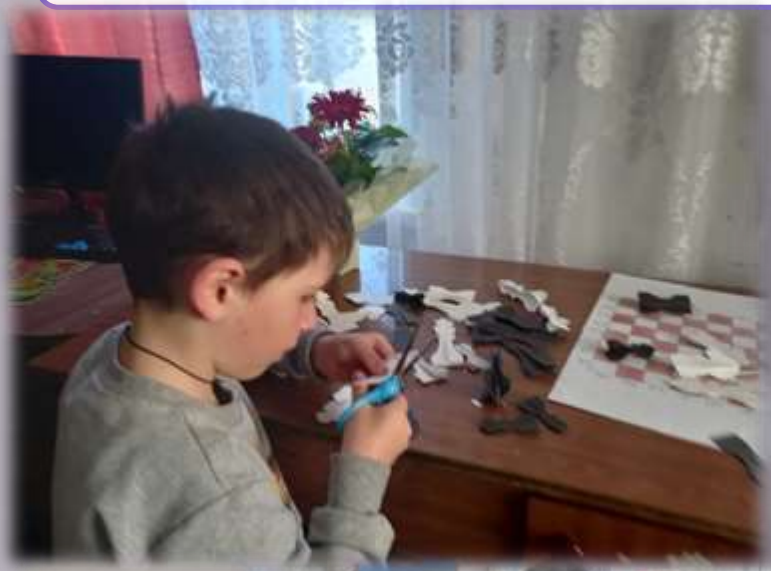

Играем с ребятами в детском саду!

Шахматные фигуры

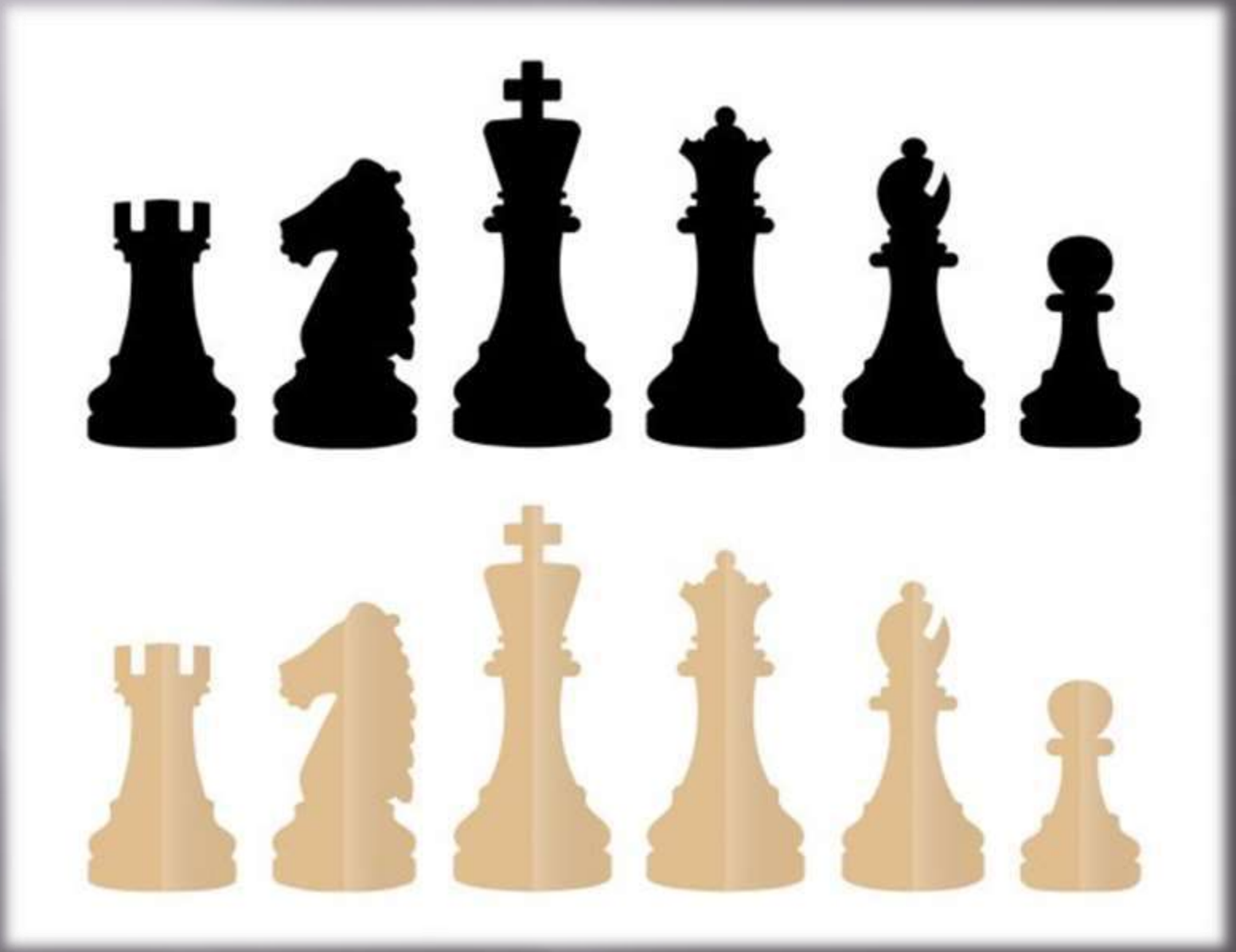

Шахматный конь и его ходы

Рокировка

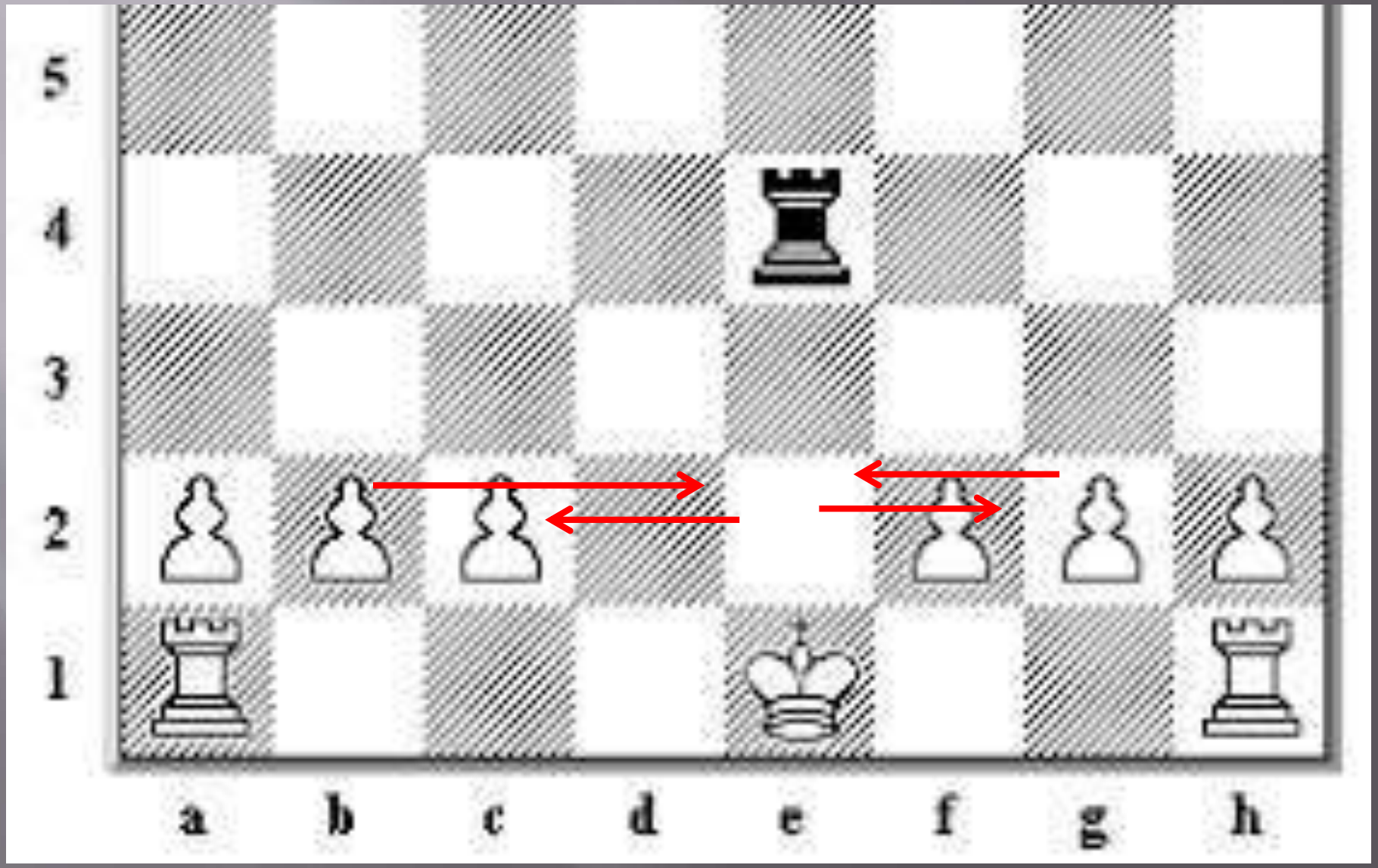

Шах

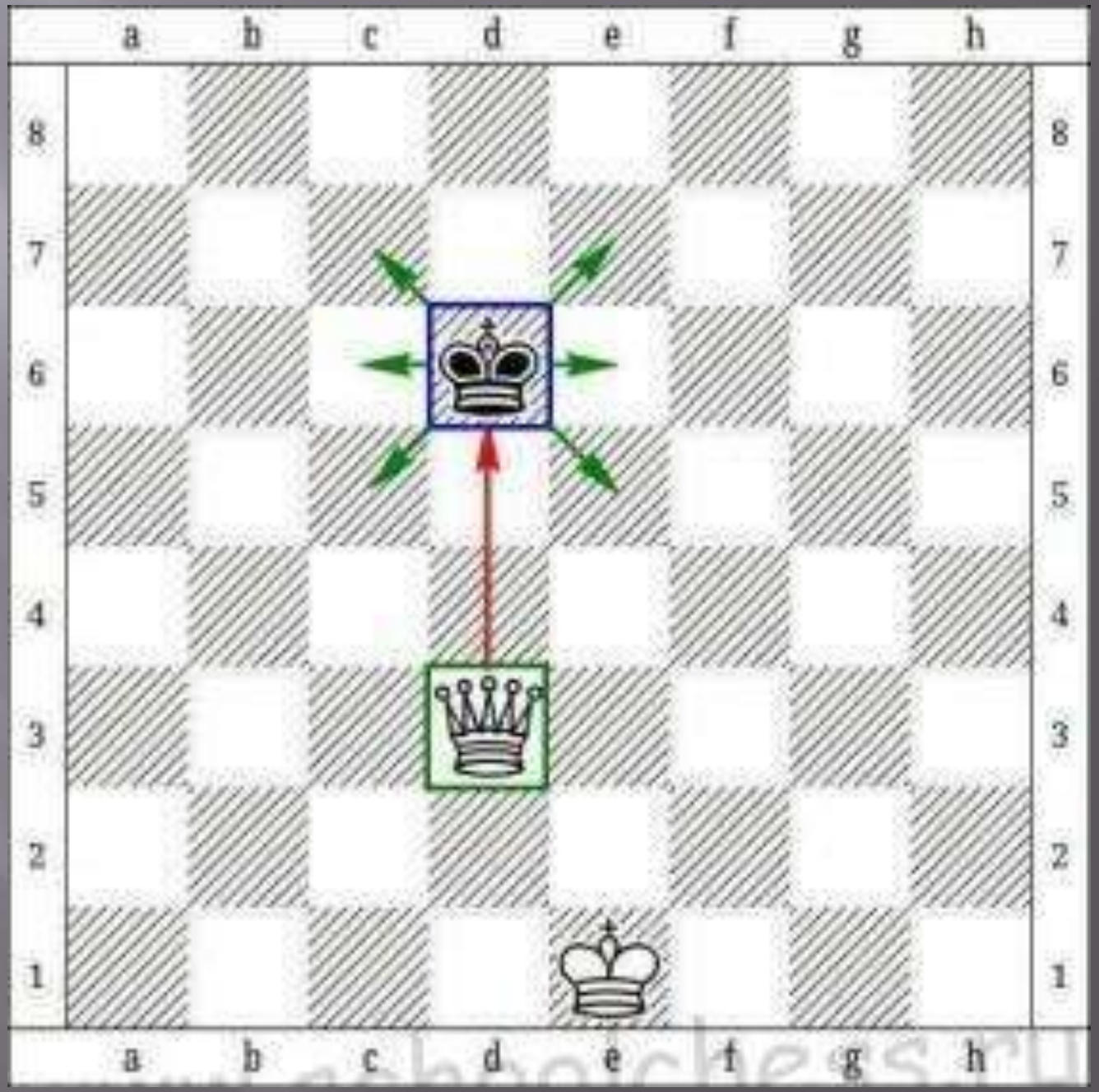

Мат

Игра: "Угадай адрес шахматного домика"

Вывод:

В шахматах: Тронул фигуру – ходи!

В жизни: Сказал слово – держи!

В шахматах: чтобы победить, нужно уметь просчитывать ходы

В жизни: нужно уметь планировать

Соперник по шахматной доске,
в жизни может оказаться лучшим другом!

Спасибо за внимание!